USAID
FROM THE AMERICAN PEOPLE

Global Communities
Partners for Good

# СХЕМА ПЛАНУВАННЯ ТЕРИТОРІЇ АПОСТОЛІВСЬКОЇ ОБ'ЄДНАНОЇ ТЕРИТОРІАЛЬНОЇ ГРОМАДИ ДНІПРОПЕТРОВСЬКОЇ ОБЛАСТІ

# СХЕМА РОЗПОВСЮДЖЕННЯ ФАКТОРІВ ПРИРОДНОЇ ТА ТЕХНОГЕННОЇ НЕБЕЗПЕКИ

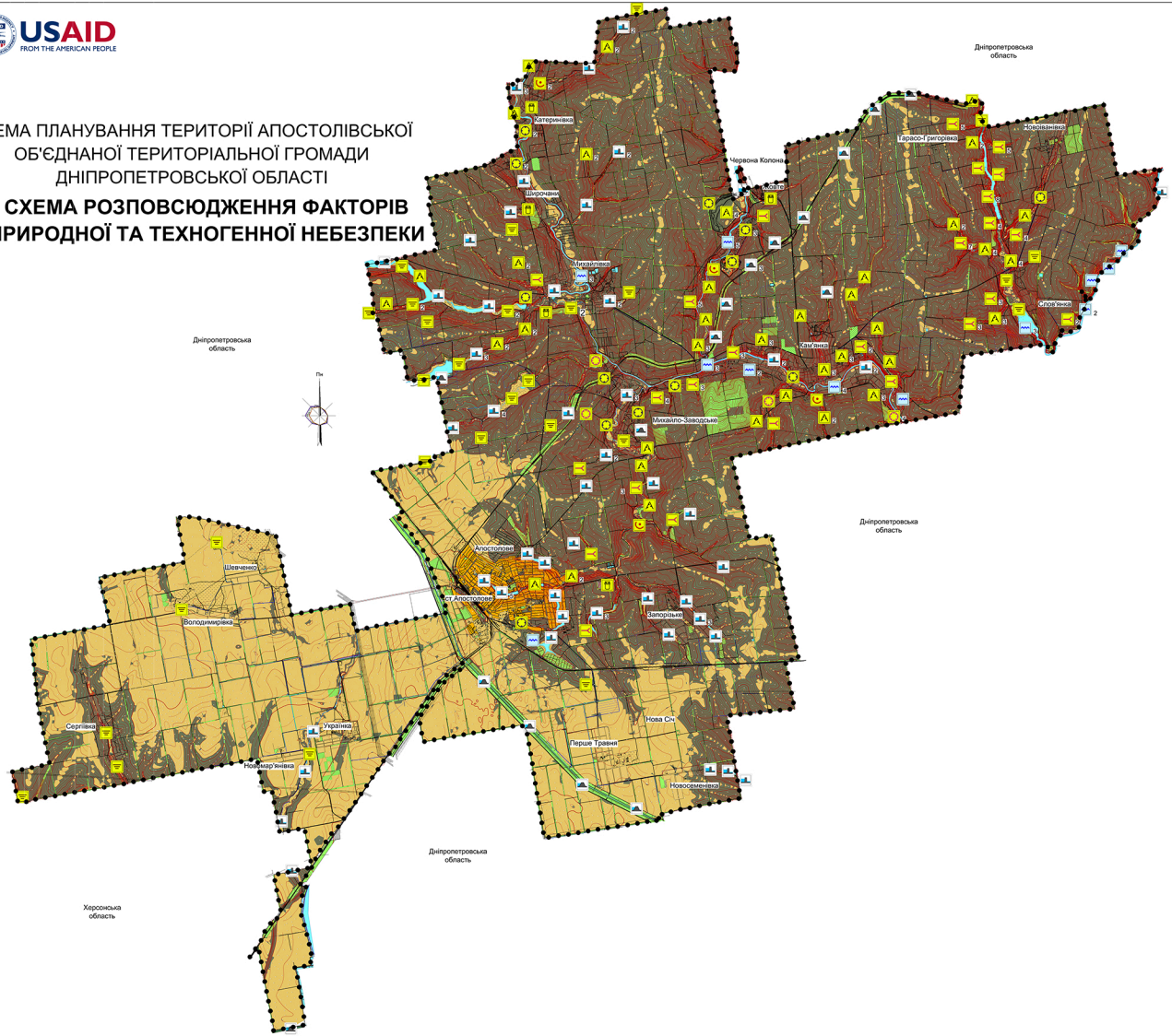


## УМОВНІ ПОЗНАЧЕННЯ

| Існуючі | Назва |
|---|---|
| | Межа об'єднаної територіальної громади |
| | Територія населеного пункту |
| | Автомобільна дорога |
| | Водойма, водогік |
| | Меліоративна система |
| | Територія лісогосподарського призначення |
| | Дамба, кількість шт. |
| | Гребля, кількість шт. |
| | Обрив |
| | Ерозія |
| | Територія, що порушена гірничими роботами |
| | Яр |
| | Снотомогильник |
| | Крутий берег |

"Ці інформаційні та графічні матеріали стали можливими завдяки щирій підтримці американського народу, наданій через Агентство США з міжнародного розвитку (USAID). Зміст є відповідальністю Глобал Комунітіз (Global Communities) і не обов'язково відображає точку зору USAID чи уряду Сполучених Штатів".

| | | | | | | | |
|---|---|---|---|---|---|---|---|
| | | | | | | 2018/0021-СПТ | |
| | | | | | | Організація Global Communities, виконавець програми міжнародної технічної допомоги "Децентралізація приносить кращі результати та ефективність" USAID DOBRE в Україні | |
| Зм. | Кіл. | Аркуш | Док. | Підпис | Дата | | |
| ГІП | | Тищак | | | | Схема планування території Апостолівської об'єднаної територіальної громади Дніпропетровської області | Стадія: СПТ; Аркуш: 3; Аркушів: |
| Перевірив | | Тищак | | | | Схема розповсюдження факторів природної та техногенної небезпеки. М 1:50 000 | ДП "УКРНДПІЦИВІЛЬБУД" |
| Розробив | | Рекуча | | | | | |
| Н. контр. | | Тищак | | | | | |

Інв. № дубл. | Підпис і дата | Взамін інв. №